POURQUOI?

250 000 à 400 000 CANADIENS SONT ATTEINTS DE L'**HÉPATITE C**[1]

NÉS ENTRE 1945 - 1975

jusqu'à **75%**[2]

44% NE SAVENT MÊME PAS QU'ILS EN SONT INFECTÉS[1]

POURQUOI DÉPISTER L'HÉPATITE C?

L'hépatite C est une maladie du foie qui peut progresser jusqu'à la cirrhose, le cancer du foie et qui peut finalement se terminer en décès induit par une insuffisance hépatique.

De nouveaux traitements peuvent guérir presque tout le monde en 8 à 12 semaines!

Faites des tests de dépistage pour une détection et une intervention précoces.

Références

1. Trubnikov, M., P. Yan, and C. Archibald. Estimated prevalence of Hepatitis C virus infection in Canada, 2011. Canada Communicable Disease Report 40.19 (2014): 429
2. Remis RS. Modelling the incidence and prevalence of hepatitis C infection and its sequelae in Canada, 2007. Ottawa (ON): Public Health Agency of Canada; 2007
3. Canadian Liver Foundation Position Statement on Hepatitis C Testing: https://www.liver.ca/how-you-help/advocate/#hep-c-testing

Information, outils et centre de ressource sur l'hépatite C du Fondation canadienne du foie : www.liver.ca/HepC4HCP-FR

FONDATION CANADIENNE DU FOIE

1 Canadien sur 4 souffrirait d'une maladie du foie; et elle touche tout le monde, des nouveau-nés aux personnes âgées.

Fondée en 1969, la Fondation canadienne du foie (FCF) est l'unique organisme de bienfaisance au Canada axé sur la santé du foie, ainsi que la source principale de subventions sur la santé du foie.

Aujoud'hui nous nous engageons à *donner vie à la recherche sur le foie* en levant des fonds pour promouvoir la santè du foie, sensibliser le public, financer la recherche et offrir un soutien aux personnes affectées par la maladie du foie.

Visitez **liver.ca/dons** pour soutenir la recherche sur le foie.

Bureau national

3100, avenue Steeles est, bureau 801
Markham (Ontario) L3R 8T3

Tél. : (416) 491–3353
Sans frais : 1 (800) 563–5483
Télec. : (905) 752–1540
Courriel : clf@liver.ca
www.foie.ca

Suivez-nous sur et **@FondationFoie**

foie.ca

Fondation canadienne du foie
Canadian Liver Foundation

Donner vie à la recherche sur le foie
Bringing liver research to life

Numéro d'enregistrement d'organisme de bienfaisance 10686 2949 RR0001
Imprimé en octobre 2019

L'HÉPATITE C AU CANADA

Qui devrait passer un test de dépistage?

foie.ca

Fondation canadienne du foie
Canadian Liver Foundation

Donner vie à la recherche sur le foie
Bringing liver research to life

1 RECONNAÎTRE
Qui doit passer un test de dépistage

LE DÉPISTAGE BASÉ SUR LE RISQUE **EN LUI-MÊME** EST **INEFFICACE**

DÉPISTAGE BASÉ SUR LE RISQUE :

A) Consommation de drogues injectables ou intranasales, ou partage d'accessoires destinés à l'utilisation de drogues (dans le passé ou dans le présent)
B) Né ou résidant dans une région où l'hépatite C est plus répandue (c.-à-d. Asie Centrale, de l'Est ou du Sud; Australasie et Océanie; Europe orientale; Afrique subsaharienne; Afrique du Nord/Moyen-Orient)
C) Sang, produits sanguins ou transplantation d'organe avant juillet 1992 au Canada
D) Piqûre d'aiguille présentant du sang séropositif pour l'hépatite C
E) Signes d'une maladie du foie (c.-à-d. analyses des enzymes du foie anormales) ou autres maladies infectieuses (c.-à-d. hépatite B, VIH, etc.)
F) Services de soins de santé pour lesquels il n'existe pas de pratiques de prévention et de contrôle des infections, y compris les traitements rénal/hémodialyse
G) Enfants nés de mères infectées par le virus de l'hépatite C
H) Tatouages ou perçages corporels
I) Pratiques sexuelles à risque (c.-à-d. plusieurs partenaires, relations sexuelles traumatiques ou brutales, etc.)
J) Le partage de produits de soins personnels avec une personne atteinte d'hépatite C (c.-à-d. rasoirs, brosse à dents, etc.)

LA FONDATION CANADIENNE DU FOIE RECOMMANDE D'**AJOUTER** LE **DÉPISTAGE EN FONCTION DE LA COHORTE DE NAISSANCE**[3]

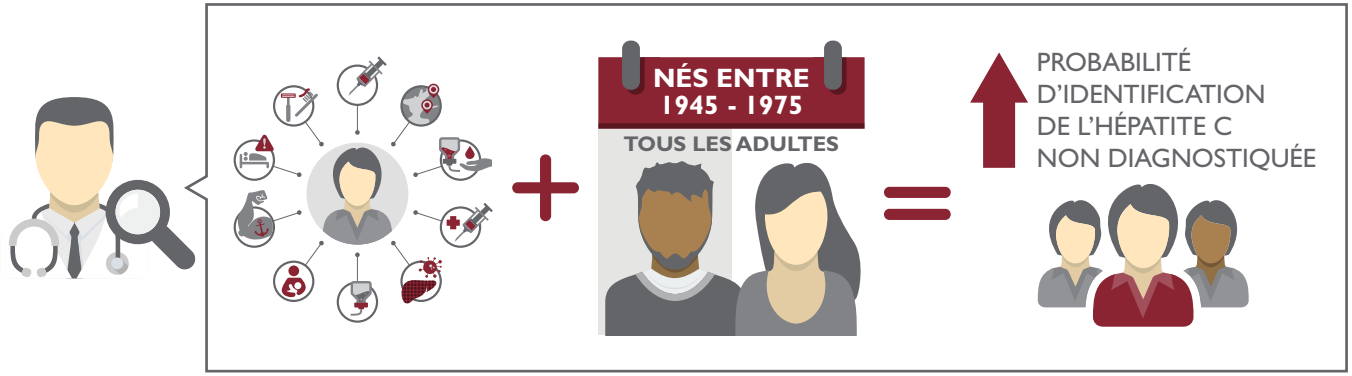

2 RÉPONDRE
Comment tester

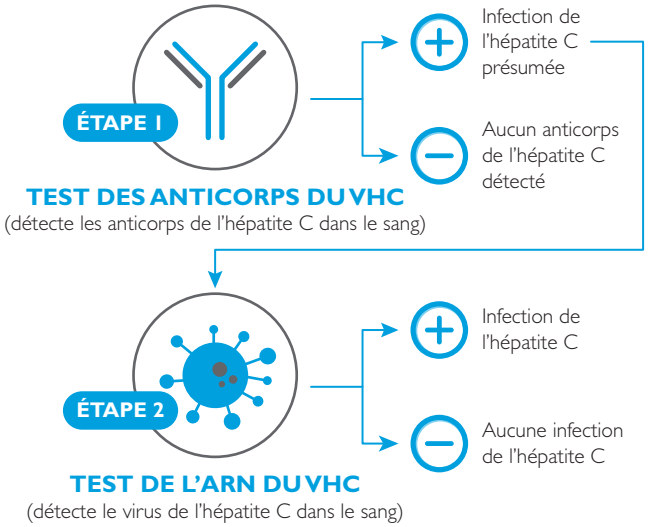

3 RÉSOUDRE
Que faire après le dépistage

RECOMMANDATION POUR SOINS ET TRAITEMENT

Référez le patient à votre spécialiste habituel ou cherchez un spécialiste dans vos environs au www.liver.ca/medecindufoie

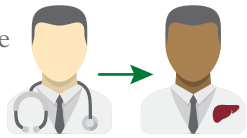

ÉVALUATION/SURVEILLANCE

Faites un suivi avec des analyses supplémentaires selon les résultats des tests décrits ci-dessus.

Faites des tests de dépistage pour déceler des troubles mentaux ou des troubles liés à la toxicomanie, et si nécessaire, traiter ou référer de façon appropriée. Des troubles mentaux ou troubles liés à la toxicomanie évolutifs ne devraient pas exclure les patients d'une recommandation immédiate à des fins de traitement.